

Verwaltungsgliederungsplan der Kreisverwaltung Heinsberg

Landrat Stephan Pusch

Allgemeiner Vertreter Philipp Schneider

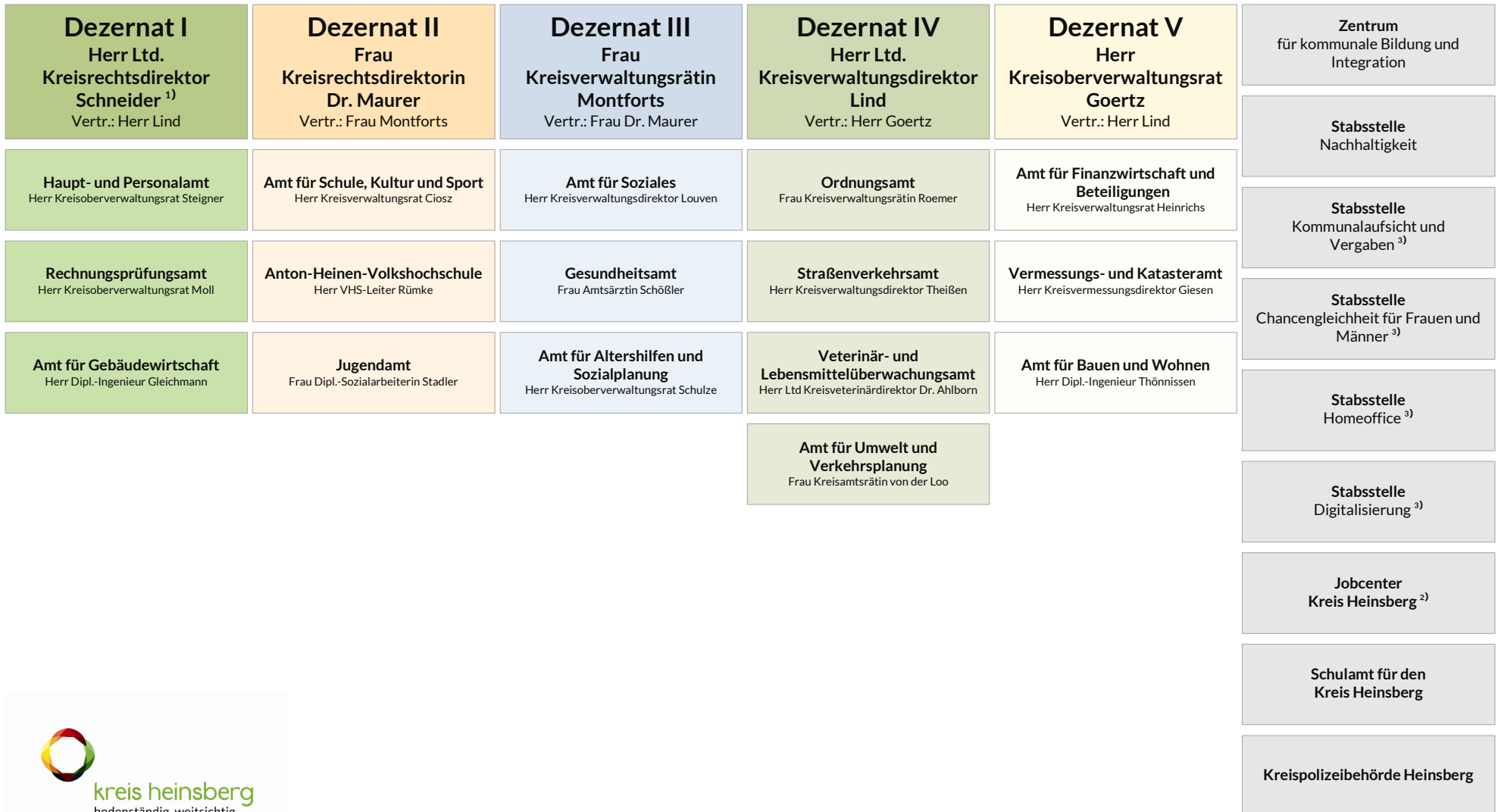

1) Ltd. Büroamter der Gesamtverwaltung 2) Jobcenter nachrichtlich Dezernat III zugeordnet 3) Dezernat I organisatorisch zugeordnet