

Verwaltungsgliederungsplan der Kreisverwaltung Heinsberg

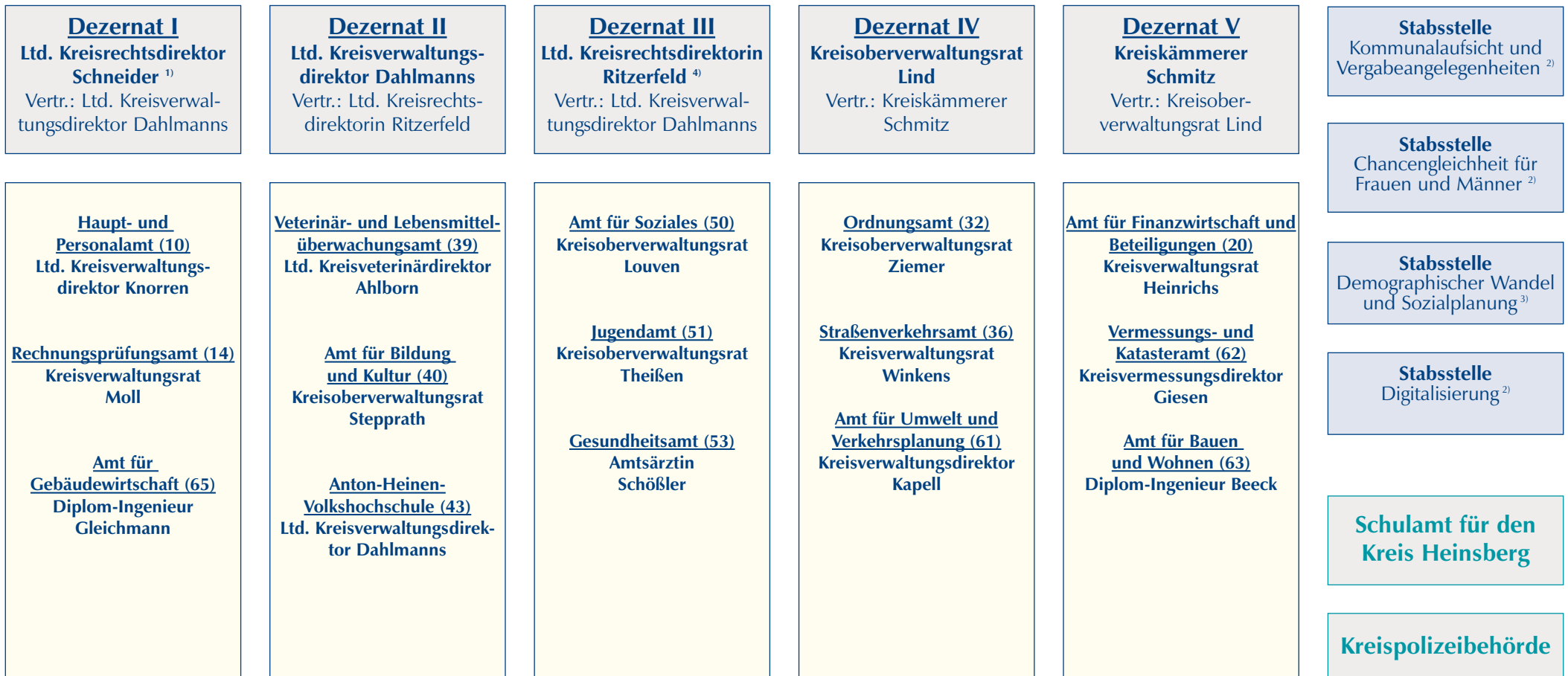

Landrat Stephan Pusch
Allgemeiner Vertreter Philipp Schneider



1) Ltd. Bürobeamter der Gesamtverwaltung 2) Dez. I organisatorisch zugeordnet 3) Dez. III organisatorisch zugeordnet 4) Jobcenter nachrichtlich zugeordnet