

# Verwaltungsgliederungsplan der Kreisverwaltung Heinsberg

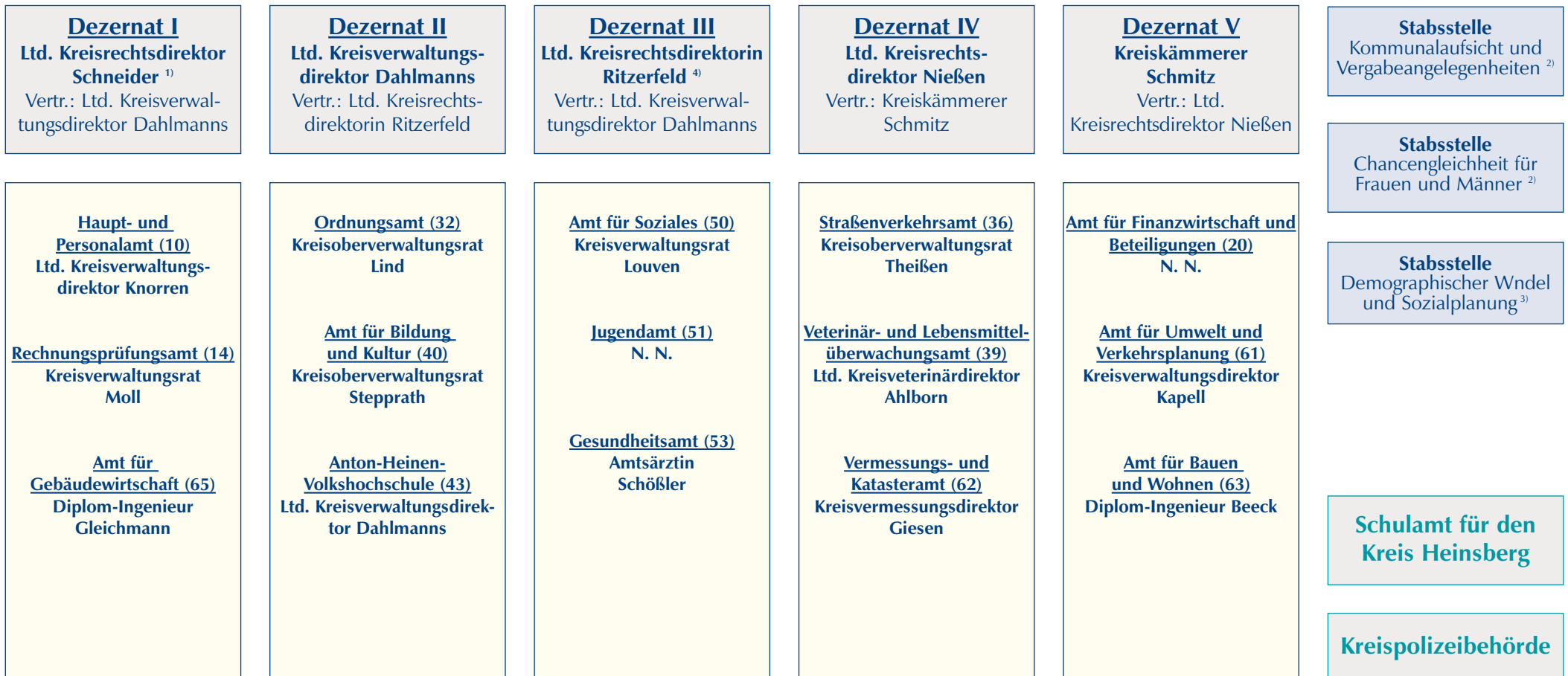

**Landrat Stephan Pusch**  
Allgemeiner Vertreter Philipp Schneider



1) Ltd. Bürobeamter der Gesamtverwaltung 2) Dez. I organisatorisch zugeordnet 3) Dez. III organisatorisch zugeordnet 4) Jobcenter nachrichtlich zugeordnet